

msdprev

Sociedade de Previdência Privada

*26 anos com você*

RESUMO DO  
RELATÓRIO ANUAL  
**2023**

Abril/2024

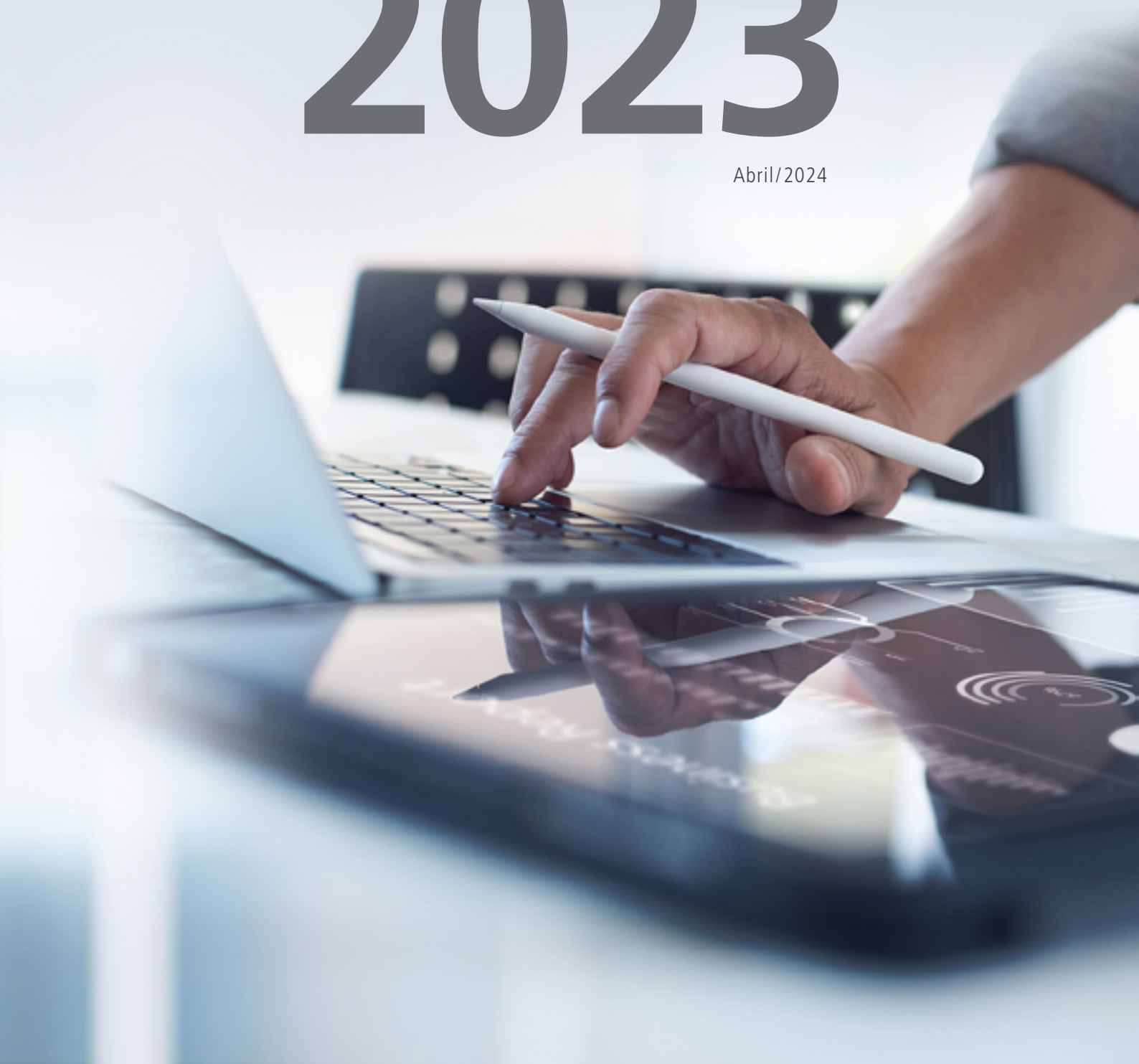

# Índice

<b>Mensagem da Diretoria-Executiva</b>	<b>3</b>
<b>Destaques do Ano</b>	<b>6</b>
<b>Educação Financeira e Previdenciária</b>	<b>9</b>
<b>Gestão Administrativa</b>	<b>13</b>
<b>Gestão dos Investimentos</b>	<b>16</b>
<b>Gestão Contábil</b>	<b>22</b>
<b>Gestão Atuarial</b>	<b>29</b>
<b>Pareceres da Administração</b>	<b>34</b>

# Mensagem da Diretoria-Executiva



## MENSAGEM DA DIRETORIA-EXECUTIVA

**A** MSD Prev tem o prazer de apresentar o Resumo do Relatório Anual referente ao exercício de 2023. Foi mais um ano de muitas conquistas e aprendizado, diante dos desafios nas frentes de investimento, governança, comunicação e atendimento ao participante.

### CONJUNTURA ECONÔMICA E INVESTIMENTOS –

O ano de 2023 teve início com uma resposta robusta do Federal Reserve (Fed), o banco central dos Estados Unidos, às pressões inflacionárias acumuladas dos anos anteriores. De novembro de 2022 a julho de 2023, o Fed elevou a taxa básica de juros de 0% a 0,25% para 5,25% a 5,50% ao ano.

Este movimento teve um impacto significativo, trazendo a inflação mais próxima da meta de 2% e gerando otimismo em relação ao cenário de desinflação. As bolsas de valores americanas encerraram o ano com ganhos notáveis, com destaque para o Nasdaq, que registrou um aumento de 43,4%, impulsionado pelo comércio de ações de empresas de tecnologia e inteligência artificial.

Além dos Estados Unidos, outras economias desenvolvidas também começaram a controlar a inflação no ano passado. As bolsas refletiram esse sentimento positivo, com altas significativas em países como Alemanha, França, Reino Unido, Japão, Coreia do Sul e Austrália. A China, por outro lado, experimentou uma situação diferente, com os índices acionários fechando com mais de 10% de queda, devido à desaceleração do crescimento econômico.

No Brasil, também enfrentamos um ano de incertezas e volatilidade, embora o contexto geral de taxas de juros e inflação tenha se diferenciado de grande parte do mundo. Iniciamos um ciclo de cortes na taxa básica de juros em agosto de 2023, levando a taxa Selic para 11,75% no final do ano. Isso foi impulsionado por uma inflação controlada e avanços institucionais importantes, como a aprovação da regra fiscal e a manutenção da meta de inflação em 3,0%.

Em resumo, 2023 foi um ano desafiador e dinâmico para os mercados financeiros, com volatilidade nas ações, pressões nos retornos dos títulos de renda fixa e influência das políticas monetárias dos bancos centrais. Neste ambiente em constante mudança, a importância da gestão ativa e da diversificação da carteira foi mais uma vez destacada, ajudando os investidores a alcançar seus objetivos financeiros de longo prazo. Olhando para a frente, espera-se que 2024 seja um ano de continuidade do processo de desinflação e redução das taxas de juros, tanto nas grandes economias como nos países emergentes.

No acumulado de 2023, os investimentos da MSD PREV rentabilizaram 11,92% líquidos. A diversificação dos investimentos foi importante para alcançar o resultado positivo no ano, acima da inflação, mesmo em um período extremamente desafiador para os investimentos no Brasil e no mundo.

**GOVERNANÇA** – As sólidas diretrizes de governança da MSD Prev fortalecem a confiança dos participantes e patrocinadoras na Entidade. Em 2023, nosso patrimônio social alcançou 754 milhões de reais, com 10% de crescimento em relação ao ano anterior.

Em setembro passado, entraram em vigor as alterações no regulamento do plano que tornam nosso plano de previdência ainda mais flexível. Entre as significativas mudanças, citamos:

- **CONTRIBUIÇÕES ESPORÁDICAS:** Os participantes vinculados (em Benefício Proporcional Diferido) e assistidos (aposentados e beneficiários) agora podem aumentar seu saldo contribuindo com o plano.
- **AUTOPATROCÍNIO:** Os participantes vinculados podem se tornar autopatrocinados, além de manter as opções de aposentadoria, portabilidade e resgate.
- **PORTABILIDADE:** Os participantes assistidos podem trazer recursos de outros planos de previdência. Veja como ficou o regulamento completo em nosso site.



Agora no início de 2024, foi promulgada a Lei nº 14.803, que traz como principal mudança a flexibilidade concedida aos contribuintes, que agora poderão escolher o regime de tributação (progressivo ou regressivo) no momento do primeiro resgate dos valores acumulados ou ao solicitar o benefício. Após a realização da nova opção do regime tributário, não será permitida nova alteração.

A decisão representa uma excelente notícia para os interessados em aderir aos planos de previdência complementar, pois oferece maior autonomia na gestão tributária de seus investimentos. Anteriormente, a escolha do regime de tributação era realizada no momento da adesão ao plano, o que limitava as possibilidades de ajustes.

**ALTERAÇÕES NA ESTRUTURA ORGANIZACIONAL** – Após 23 anos de intenso trabalho e dedicação à MSD Prev, José Angelo Françolin se aposentou em 31 de outubro de 2023.

Vagner Launsten assumiu as atribuições de Angelo, tornando-se o principal responsável pelas atividades da MSD Prev. Vagner é bacharel em Administração, com MBA em Gestão de Previdência Complementar, e possui 14 anos de experiência em Entidades de Previdência Complementar de empresas multinacionais como Bosch e 3M. Vagner e Angelo trabalharam em conjunto de junho a outubro para garantir uma transição tranquila.

Além disso, a nova estrutura da MSD Prev também conta com o suporte de:

- **Renan Toledo**, analista sênior, substituindo Elisangela Chaves – que deixou a MSD Prev em busca de novos desafios profissionais. Renan é graduado em Ciências Contábeis e Economia, e possui 5 anos de experiência profissional no segmento de Previdência, tendo atuado nas empresas Enerprev, Mercer e JCM Consultores.
- **Jainara Dias Almeida Coelho**, estagiária, iniciou sua carreira como jovem aprendiz na MSD e recentemente concluiu o programa de estágio na área de Recursos Humanos. Atualmente, cursa o sétimo semestre da faculdade de Administração de Empresas.

Agradecemos ao Angelo por sua valiosa contribuição ao longo desses anos na administração da Entidade, desejando felicidades a ele e sua esposa neste novo ciclo que se iniciou no final de 2023.

Por fim, expressamos nosso sincero agradecimento a todos os Participantes, Assistidos, Patrocinadoras, Parceiros de Negócios, Conselheiros e Colaboradores que contribuíram para os resultados obtidos em 2023. Seu apoio contínuo e dedicação desempenham um papel essencial em nossa jornada, e estamos felizes em continuar trabalhando juntos mais um ano.

Boa leitura!

Os fatos mais relevantes do ano, que fizeram sua Entidade de previdência privada elevar a qualidade da administração, dos investimentos, da comunicação, do atendimento, da fiscalização e do pagamento de benefícios, com o objetivo continuar a prestação de serviço de excelência a você.

# Destques do Ano



## Participantes do plano



(Em dezembro)



**Participante ativo:** Funcionário contribuinte ao plano; **Vinculado (BPD – Benefício Proporcional Diferido):** Ex-funcionário que mantém seus recursos no plano até completar a idade de aposentadoria; **Autopatrocinado:** Ex-funcionário que continua contribuindo ao plano após seu desligamento da patrocinadora; **Assistido:** Aposentado ou seus beneficiários que recebem benefício do plano.

## Patrimônio social

(Em R\$ milhões)

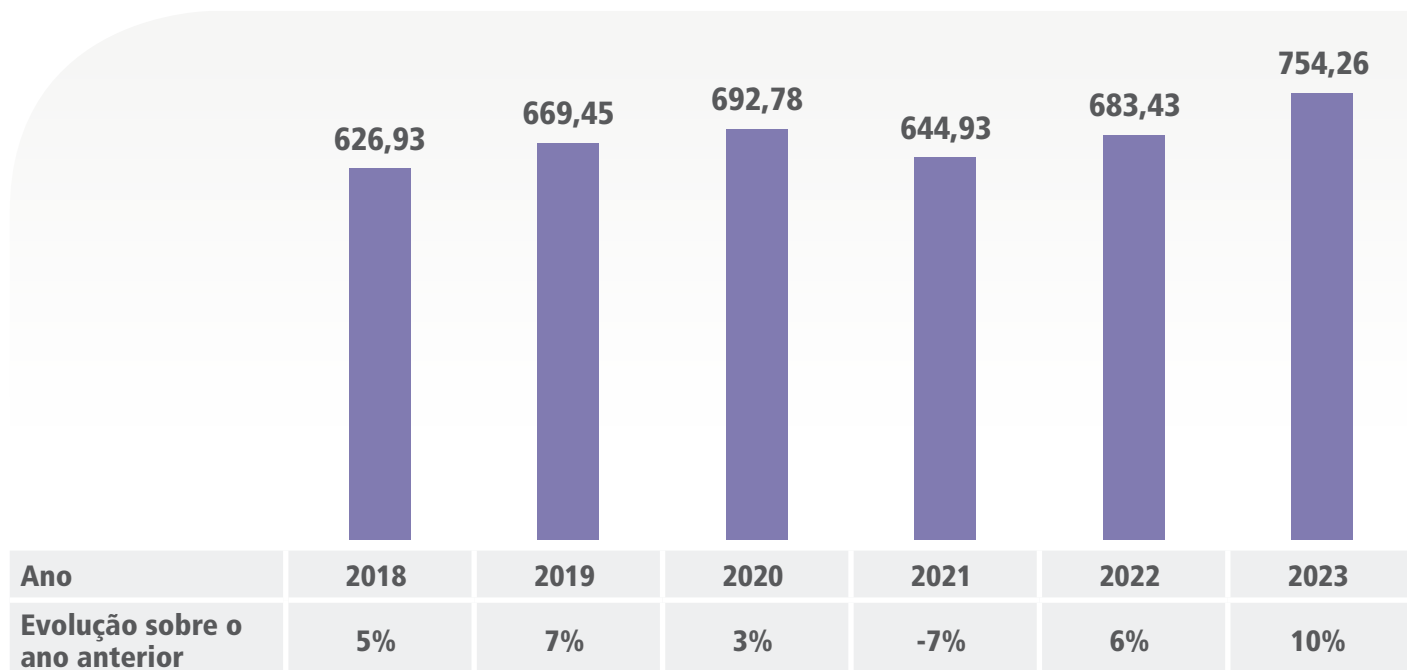



# 11,92%

Foi a rentabilidade líquida do plano em 2023, enquanto a inflação ficou em 4,62% e a poupança rendeu 8,04%.

## ARRECADAÇÃO

# R\$38,1 milhões

Foi o total recebido pela MSD Prev em 2023, com contribuições de participantes e patrocinadoras e recebimento de portabilidade.

## BENEFÍCIOS

# R\$47,5 milhões

Foi o total desembolsado pela MSD Prev em 2023, com pagamento de aposentadoria, resgate e portabilidade de saída.

## Patrocinadoras do plano

- ✓ Allflex Sistemas de Identificação Animal Ltda.
- ✓ Diosynth Produtos Farmoquímicos Ltda.
- ✓ Merck Sharp & Dohme Farmacêutica Ltda.
- ✓ Merck Sharp & Dohme Saúde Animal Ltda.
- ✓ MSD Prev – Sociedade de Previdência Privada



Veja mais destaques do ano na Mensagem da Diretoria-Executiva.



Um momento de reflexão e aprendizado para você, que é participante do plano de benefícios e busca sua longevidade sustentável financeiramente.

# Educação Financeira e Previdenciária



## FALTA DE DINHEIRO?

Comece a superação com a receita mais antiga: “Conhece-te a ti mesmo”

A fórmula que os filósofos gregos prescreviam para a busca da felicidade pode ser o caminho para resolver a sempre atual questão da falta de dinheiro. O problema é universal. Afeta não só trabalhadores de baixa renda, mas também sobe a pirâmide social na forma de um arraigado sentimento de carência de bens materiais.

Não se trata de mero sentimento entre os demais que preenchem a alma humana. Este em particular extravasa para nossa vida prática, provocando consequências perniciosas como o endividamento fora de controle. “Compre, que você merece”, sussurra aquela voz tentadora dentro de cada um. Por não conseguirem resistir, mais de 72 milhões de brasileiros deixaram de pagar suas contas em dia em janeiro de 2024, segundo dados da Serasa.

Vamos lembrar que a inadimplência torna a vida mais difícil que o normal para todos nós. Entre outros males conhecidos, a falta de capacidade para honrar compromissos financeiros pode prejudicar a saúde física e mental, reduzir a produtividade no trabalho e abalar relacionamentos afetivos.

**BURACO SEM FUNDO** – O tamanho do contracheque pouco importa para o desequilíbrio financeiro. “Mesmo pessoas que ganham bem sentem falta de dinheiro”, afirma Valéria Meirelles, doutora em psicologia clínica com ênfase em psicologia do dinheiro. “Tem gente com altos salários que, quando acontece uma emergência, fica altamente endividada porque não acumulou reservas. Ou pessoas que tiveram vida muito confortável e passam aperto na velhice.”

“O dinheiro faz parte do cotidiano, tanto que as pessoas vão usando, quero isso, quero aquilo, e entram no automático financeiro.” É aí que mora o perigo. “As pessoas pensam que sabem lidar com dinheiro, mas não sabem”, diz a doutora. Muita gente teve inteligência suficiente para terminar a faculdade, mas é quase analfabeta



financeira. Quando não ignora simplesmente quanto gasta por mês, a pessoa desconhece quais buracos sem fundo sugam seus recursos, e acaba se endividando para cobrir uma despesa urgente.

“Ah, preciso aumentar minha renda mensal. Ou ganhar na loteria, ou num aplicativo de apostas.” Daria um alívio temporário, mas não resolveria, porque o problema é bem mais complexo. Tem solução, sim, mas comece com a sabedoria dos gregos antigos. “Para usar bem o dinheiro, você precisa parar um tempo para se conhecer”, afirma a doutora Valéria. “Sem saber o que quer da vida, fica difícil abrir mão de um gasto no presente para alcançar um objetivo futuro.”

**REFLEXÃO HONESTA** – “A primeira etapa do planejamento financeiro requer uma reflexão honesta sobre nossa vida”, reforça Márcia Dessen, planejadora financeira CFP (Certified Financial Planner). “A vida é feita de escolhas. Precisamos decidir como, onde e com quem desejamos viver, para analisar se gastamos com aquilo que realmente importa para nós, que vai nos proporcionar segurança, conforto e bem-estar.”

O conhecimento de nosso verdadeiro eu financeiro e a mudança para uma atitude sustentável no manejo do dinheiro demanda superar barreiras dentro e fora de nós mesmos. Além de resistir às tentações do marketing, uma das maiores dificuldades reside em conciliar o presente com o futuro. Precisamos chegar a um padrão de vida compatível com nossa realidade, sem comprometer o preparo para o que acontecerá lá na frente.

“Estamos vivendo cada vez mais, e precisaremos de dinheiro para viver bem a longevidade”, afirma Márcia, que também integra o conselho de administração da Associação Brasileira de Planejamento Financeiro (Planejar). “Assegurar o futuro tem de ser uma das prioridades da vida.” Para conquistar segurança, quem conta com um plano de previdência privada larga no primeiro pelotão. Seu investimento na MSD Prev tem exatamente esse objetivo.

**SURPRESAS DA VIDA** – Outro fator que complica nossa reflexão são as surpresas da vida. “Quem sou eu muda com o tempo, e as finanças precisam mudar quando a vida muda”, diz a planejadora Márcia. Ela ressalta que é muito diferente morar com os pais, ser solteiro, casado, divorciado, ter um filho, dois filhos, ou querer ajudar os pais, os irmãos ou os filhos na velhice. “A conversa precisa ser permanente com você mesmo.”

Falar de dinheiro constitui certo tabu em nossa cultura. Compreende-se. “Não é possível olhar o dinheiro sem pensar nas emoções que ele desperta, como euforia, inveja, preocupação e medo”, afirma a doutora Valéria. Mas dá para vencer as limitações com objetivos claros e algum controle emocional. “Abrir mão de um prazer imediato significa frustrar-se. Mesmo para a pessoa de 60 anos, ouvir um ‘não’ causa sofrimento.” O desafio está lançado, vamos à luta. A transformação começa agora!

## FIQUE DE BEM COM SEU DINHEIRO

Reflexões na veia para você equilibrar as contas e preparar sua longevidade financeira.



Uma certeza da vida é que você envelhecerá, e terá sua capacidade de trabalho reduzida. Não há opção, exceto aquela terminal que encerra o envelhecimento e conduz à eternidade.



Faça as contas para saber quanto você custa por mês. “O problema da falta de dinheiro não é quanto você ganha, mas sim como e com o quê gasta”, diz a planejadora financeira Márcia Dessen.



Antes de comprar qualquer coisa, questione: será que eu preciso disso agora? Pode até ser necessário, mas que você tenha tempo para poupar e comprar à vista com desconto mais tarde.



Outra certeza: a vida é cheia de surpresas. Prepare suas finanças, pois é muito diferente ser solteiro, casado, divorciado, ter um ou dois filhos, perder o emprego ou ter de ajudar pais ou filhos.



Renunciar a um prazer imediato sempre causa frustração. Se você não se conhece, fica mais difícil equilibrar o orçamento e preparar-se para o que o futuro lhe reserva.



"Falar de dinheiro é falar de vida, faz parte de nossa identidade. Para lidar melhor com ele, você precisa entender o que mais importa para você mesmo", diz a doutora Valéria Meirelles.



Quem sou eu muda com o tempo. Quando a vida muda, as finanças também devem mudar, a conversa consigo mesmo deve ser permanente. Mas lute sempre para assegurar seu futuro.



Sua vida custará menos na longevidade? Não se iluda. Saem do orçamento alguns itens, como educação dos filhos e talvez aluguel, mas entram outros, como plano de saúde e cuidadores.



O equilíbrio financeiro demanda objetivos concretos na vida. "Quero ficar rico" não basta. É preciso conhecer seu custo de vida e quanto você deverá produzir no presente e no futuro.



Uma das perguntas mais importantes para você se fazer a qualquer tempo: se eu perdesse meu emprego hoje, por quantos meses conseguiria sustentar meu atual estilo de vida?



A Entidade é administrada e fiscalizada pelos seguintes órgãos: o Conselho Deliberativo, órgão máximo de deliberação, a Diretoria-Executiva, órgão de execução, e o Conselho Fiscal, órgão de controles internos. E conta com a estrutura interna para atendimento ao participante e realização das rotinas administrativas.

# Gestão Administrativa



## ESTRUTURA ORGANIZACIONAL

A MSD Prev é administrada e fiscalizada pelos seguintes órgãos:

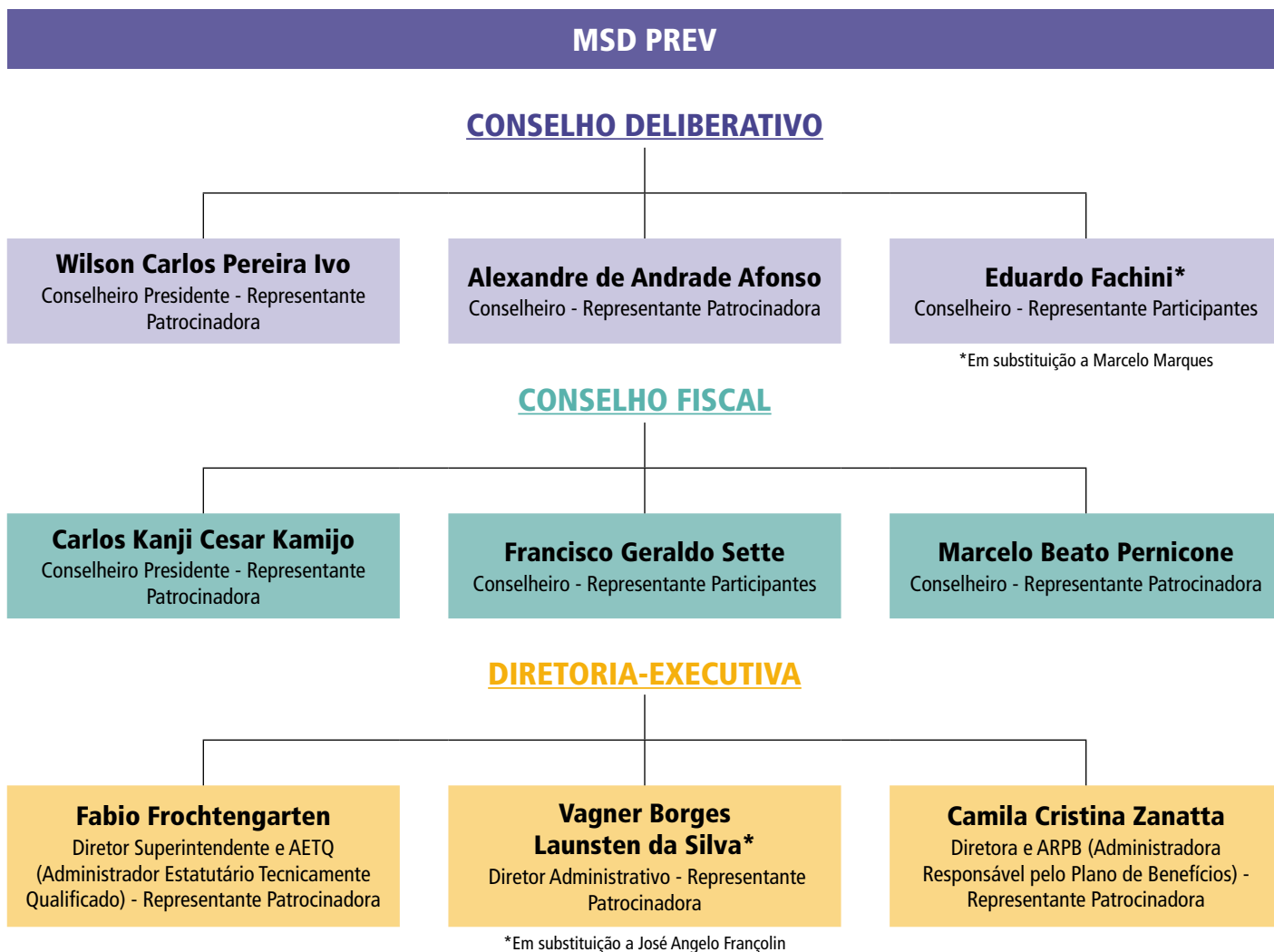

### ADMINISTRAÇÃO

**Vagner Launsten**

Tel.: (11) 5189-7287

**Renan Toledo**

Tel.: (11) 5189-7459

**Jainara Coelho**

Tel.: (11) 5189-7865

**E-mail:** msdprev1@merck.com

**CONSELHO DELIBERATIVO** – É composto de um número ímpar de integrantes, com um mínimo de três membros, sendo um presidente e os demais conselheiros, sendo que 2/3 dos membros são indicados pela patrocinadora e 1/3 é escolhido entre os participantes, conforme o processo definido no Regimento Interno.

**CONSELHO FISCAL** – O Conselho Fiscal é composto de um número ímpar de integrantes, com um mínimo de três conselheiros, sendo um presidente, sendo ainda que 2/3 são indicados pela patrocinadora e 1/3 é escolhido entre os participantes, conforme o processo definido no Regimento Interno.

**DIRETORIA-EXECUTIVA** – A Diretoria-Executiva, cujos membros têm mandato por prazo indeterminado, é nomeada pelo Conselho Deliberativo e se compõe de no mínimo três diretores, sendo um Diretor Superintendente.

## ADMINISTRAÇÃO ORÇAMENTÁRIA

(ACUMULADO EM 2023)

Em 2023, as despesas de administração da MSD Prev foram de R\$ 3,1 milhões. O valor representa 0,41% do patrimônio social, compatível com as necessidades reais de uma Entidade de nosso porte.

### DESPESAS (Em R\$ mil)

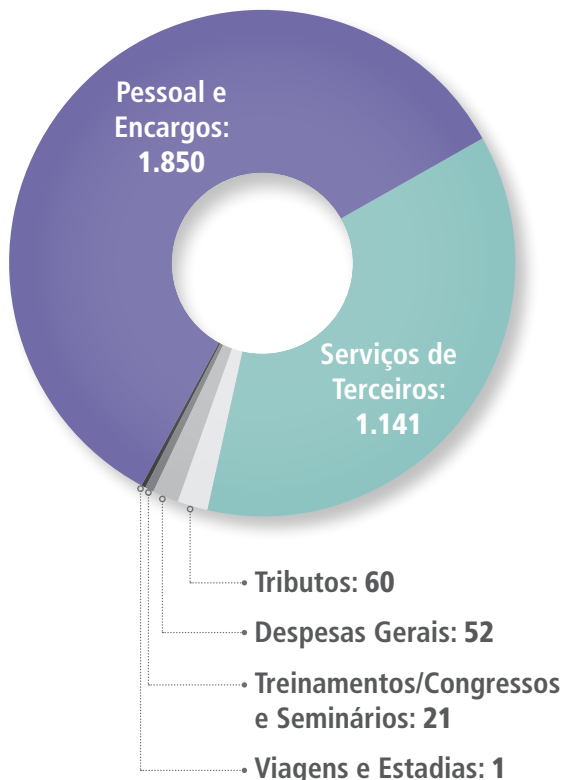

### ORÇAMENTO (Em R\$ mil)

Orçado	2.453
Realizado	3.125

### DESPESAS X PATRIMÔNIO

Relação entre as despesas administrativas e o patrimônio da Entidade

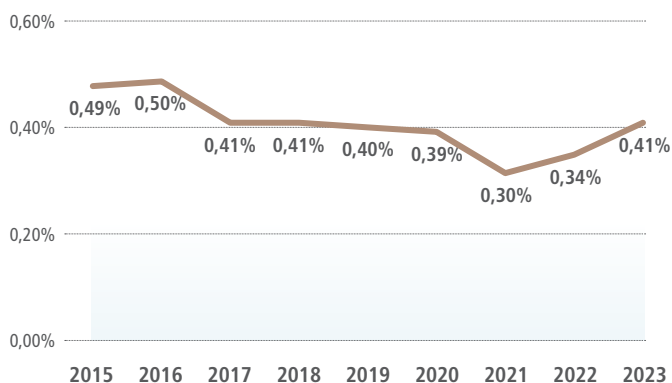

Em julho de 2022, o estudo realizado (base 2021) pela Previc apontou que a média dos custos das entidades fechadas em relação ao patrimônio foi de 0,48%, para patrimônio entre 500 milhões a 2 bilhões de reais (Previc: 11ª Série de Estudos).



Nesta seção você vê como o seu dinheiro está investido nos mercados financeiros. A rentabilidade da cota que valoriza seu patrimônio, a alocação dos recursos pelos segmentos de aplicação, os gestores de investimentos, o respeito aos limites da Política de Investimento e da legislação.

# Gestão dos Investimentos





## RENTABILIDADE DA COTA

Em 2023, a rentabilidade líquida da cota da MSD Prev foi de 11,92%. Ao longo de 10 anos, o ganho acumulado chegou a 153,94%, como você pode verificar no gráfico abaixo.

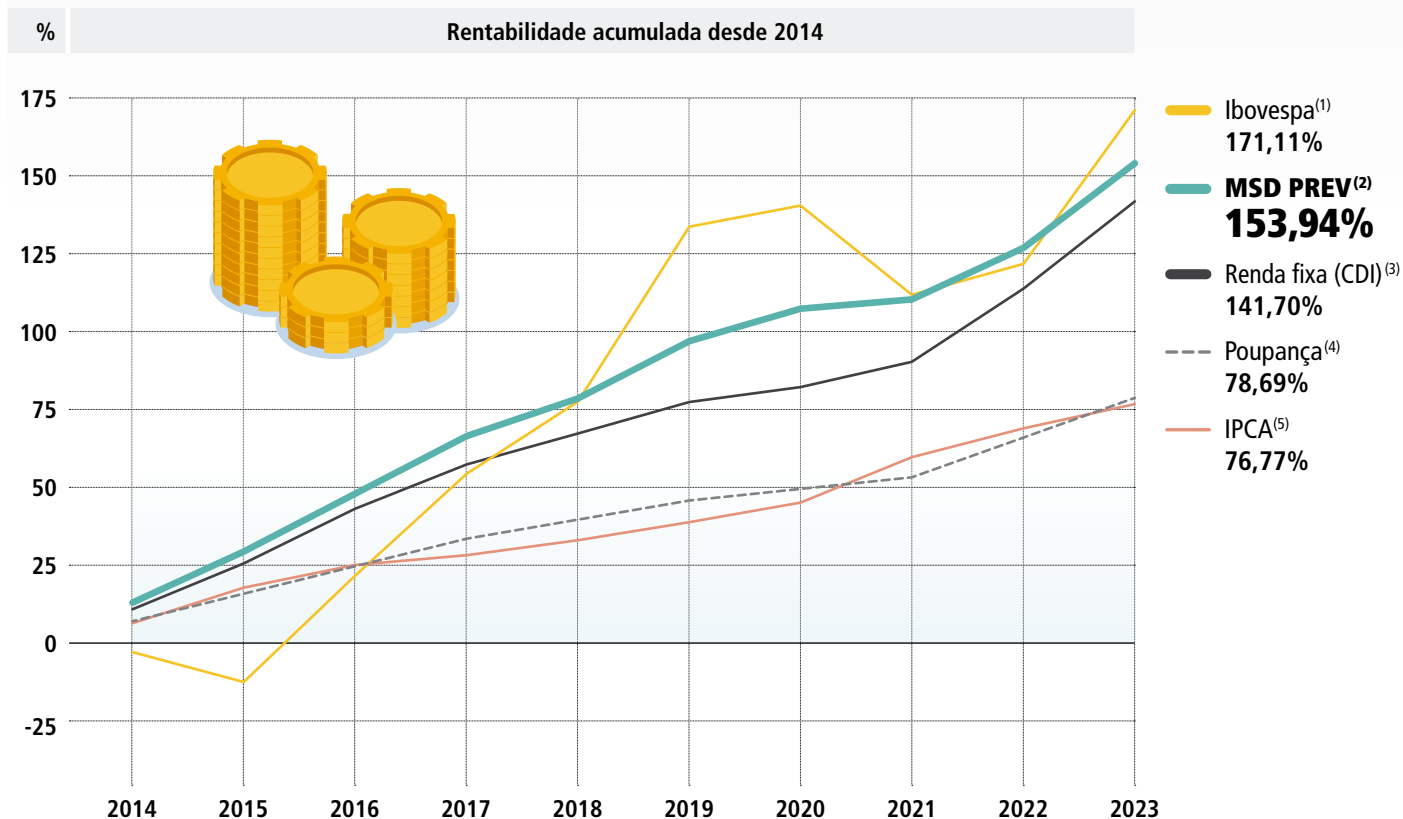

### Saiba mais sobre os indicadores da tabela:

- (1) **Ibovespa (fechamento)**: é o índice mais conhecido da bolsa brasileira (B3), utilizado como referência para aplicações de renda variável.
- (2) **MSD Prev**: rentabilidade líquida de impostos e taxas de administração dos gestores de investimentos.
- (3) **CDI – Certificado de Depósito Interbancário**: é a mais conhecida referência para aplicações de renda fixa (rentabilidade bruta).
- (4) **Caderneta de poupança**: é o investimento mais popular do país.
- (5) **IPCA – Índice Nacional de Preços ao Consumidor Amplo**: é a inflação oficial brasileira, calculada pelo IBGE.

Rentabilidade passada não é garantia de rentabilidade futura.

## ALOCAÇÃO DOS RECURSOS

(Base: dezembro - em R\$ milhões)

Em 2023, 83,50% dos recursos da MSD Prev estavam alocados no segmento de renda fixa, com prioridade para proteção do capital do participante. Os demais recursos estavam distribuídos entre investimentos estruturados, renda variável, investimento no exterior e investimento imobiliário.

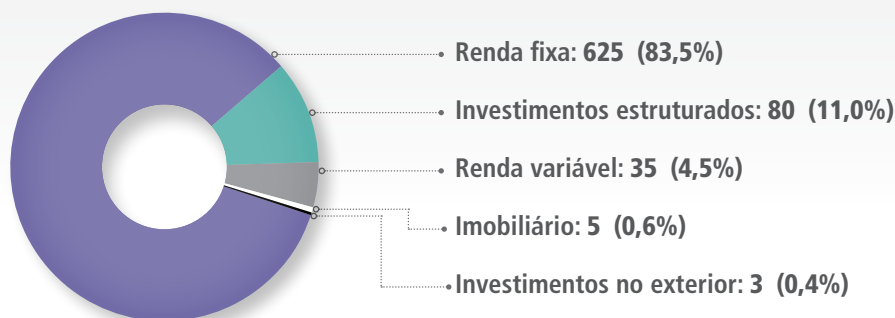

**TOTAL: 748**

## RENTABILIDADE POR SEGMENTO DE APLICAÇÃO

MSD Prev	2023
Renda fixa	11,78%
Investimentos estruturados	11,49%
Investimento no exterior*	6,11%
Investimento imobiliário**	13,36%
Renda variável	28,76%



\* A aplicação nesse segmento ocorreu na data 20/09/2023 / \*\* A aplicação nesse segmento ocorreu na data 21/07/2023

## LIMITES DE ALOCAÇÃO X POLÍTICA DE INVESTIMENTOS X LEGISLAÇÃO

PLANO DE APOSENTADORIA MSD PREV					
Segmento	Alocação 2023 (dez)	Política de Investimento 2023			Limite Legal (Res. CMN nº 4661)
		Mínimo	Objetivo	Máximo	
Renda fixa	83,50%	0,00%	77,50%	100,00%	100,00%
Renda variável	4,50%	0,00%	2,50%	30,00%	70,00%
Investimentos estruturados	11,00%	0,00%	15,00%	20,00%	20,00%
Investimento no exterior	0,40%	0,00%	5,00%	10,00%	10,00%
Investimento imobiliário	0,60%	0,00%	0,00%	2,00%	20,00%

## ADMINISTRAÇÃO DOS RECURSOS POR GESTOR

São os valores e percentuais administrados pelos gestores de recursos no fim de 2023, terceirizados e da própria Entidade (Em R\$ mil).

GESTOR DE RECURSOS WESTERN		
Plano de Aposentadoria	Valor	%
Renda fixa	419.379	100%
Contas a pagar	(61)	0%
<b>TOTAL</b>	<b>419.318</b>	<b>100%</b>

GESTOR DE RECURSOS I9 CAPITAL/GALÁPAGOS - FUNDO GLADIADOR		
Renda fixa	205.525	62,47%
Exterior	3.197	0,97%
Estruturados	79.937	24,30%
Renda variável	34.972	10,63%
Imobiliário	5.359	1,63%
<b>TOTAL</b>	<b>328.990</b>	<b>100%</b>

PLANO DE APOSENTADORIA		
TOTAL	Valor	%
Renda Fixa	624.904	83,5%
Exterior	3.197	0,4%
Estruturados	79.937	11,0%
Renda variável	34.972	4,5%
Imobiliário	5.359	0,6%
Contas a pagar	-61	0,0%
<b>TOTAL</b>	<b>748.308</b>	<b>100%</b>

% DOS RECURSOS GARANTIDORES	
Gestor de Recursos	% recursos garantidores
I9 Capital / Galápagos	44%
Western	56%
<b>TOTAL</b>	<b>100%</b>

## RESUMO DA POLÍTICA DE INVESTIMENTO PARA 2024

### Informações da Entidade

Plano de Benefícios:	PLANO DE APOSENTADORIA MSD PREV - CNPB 1998.0047-83 - CNPJ 48.307.005/0001-98 PLANO ADMINISTRATIVO PGA - CNPJ 02.726.871/0001-12	Exercício: 2024
----------------------	---	-----------------

### Taxa Mínima Atuarial / Índice de Referência

Indexador por Plano/Segmento - Período de Referência: 01/2024 a 12/2024				
	Plano/Segmento	Percentual Indexador	Indexador	Taxa de Juros %aa
-	PLANO	100%	CDI	0,75%
1	RENDA FIXA	100%	CDI	0,50%
2	RENDA VARIÁVEL	100%	IBOVESPA	0,00%
3	INVESTIMENTOS ESTRUTURADOS	100%	IHFA	0,75%
4	IMOBILIÁRIO	100%	CDI	1,50%
6	EXTERIOR SEM HEDGE	100%	MSCI World	0,00%
7	EXTERIOR COM HEDGE	100%	CDI	2,00%
8	EXTERIOR CONSOLIDADO	100%	CDI	3,00%

### Documentação/Responsáveis

#### Documentação

Nº da Ata:	null	Data:	
------------	------	-------	--

#### Alçadas

Período	Nome	Cargo
01/01/2024 a 31/12/2024	Camina Cristina Zanatta	Administrador Responsável pelo Plano de Benefícios (ARPB)
01/01/2024 a 31/12/2024	Fabio Frochtengarten	Administrador Estatutário Tecnicamente Qualificado (AETQ)
01/01/2024 a 31/12/2024	Fabio Frochtengarten	Administrador Responsável pela Gestão de Riscos

### Controle de Risco

Risco de Mercado	Risco de Liquidez	Risco de Contraparte
Risco Legal	Risco Operacional	Outros

Realiza o apreçamento de ativos financeiros:	SIM	Dispõe de Manual:	SIM
Possui modelo proprietário de risco:	NÃO	Dispõe de Manual:	NÃO
Realiza Estudos de ALM:			NÃO

### Observações

--

## Alocação dos Recursos

Período de Referência: 01/2024 a 12/2024

Segmento	Mínimo %	Máximo %	Alvo %
RENDA FIXA	0%	100,0%	75,0%
RENDA VARIÁVEL	0%	30,0%	10,0%
INVESTIMENTOS ESTRUTURADOS	0%	20,0%	10,0%
IMOBILIÁRIO	0%	2,5%	0,0%
OPERAÇÕES COM PARTICIPANTES	0%	0,0%	0,0%
INVESTIMENTOS NO EXTERIOR	0%	10,0%	5,0%

A EFPC observa os princípios de responsabilidade socioambiental?	SIM
Utiliza derivativos?	SIM
Avaliação prévia dos riscos envolvidos?	SIM
Existência de sistemas de controles internos?	SIM

## Observações

## Perfis de Investimento

O plano possui Perfis de Investimentos?	NÃO
---	-----

## Observações

## Rentabilidade(%)

Plano/Segmento	2020	2021	2022	2023
PLANO	5,75%	1,84%	7,92%	11,92%
RENDA FIXA	4,66%	2,44%	13,28%	11,78%
RENDA VARIÁVEL	1,34%	-13,17%	-5,38%	28,76%
INVESTIMENTOS ESTRUTURADOS	2,49%	3,42%	13,62%	11,49%
INVESTIMENTOS NO EXTERIOR	39,19%	31,83%	-28,80%	8,29%
IMÓVEIS	---	---	---	---
OPERAÇÕES COM PARTICIPANTES	---	---	---	---

## Observações

As contas da Entidade estão apresentadas em atendimento às disposições legais, sendo compostas pelos seguintes documentos: Relatório dos auditores independentes; Balanço patrimonial consolidado; Demonstração da mutação do patrimônio social consolidada; Demonstração do Plano de Gestão Administrativa (PGA); Demonstração do ativo líquido dos planos de benefícios e do PGA; Demonstração da mutação do ativo líquido dos planos de benefícios e do PGA; Demonstração das provisões técnicas dos planos de benefícios; e Notas explicativas às demonstrações contábeis.

# Gestão Contábil



## RELATÓRIO DOS AUDITORES INDEPENDENTES SOBRE AS DEMONSTRAÇÕES CONTÁBEIS EM 31/12/2023

Aos Participantes, Conselheiros e Diretores da  
**MSD PREV – Sociedade de Previdência Privada**  
São Paulo - SP

### 1. Opinião

Examinamos as demonstrações contábeis da MSD PREV – Sociedade de Previdência Privada, que compreendem o balanço patrimonial consolidado em 31 de dezembro de 2023 e as respectivas demonstrações consolidadas da mutação do patrimônio social e do plano de gestão administrativa, as demonstrações individuais por plano de benefícios, quais sejam: do ativo líquido, da mutação do ativo líquido, das provisões técnicas e do plano de gestão administrativa, do exercício findo naquela data, assim como as correspondentes notas explicativas, incluindo o resumo das principais políticas contábeis.

Em nossa opinião, as demonstrações contábeis acima referidas representam adequadamente, em todos os aspectos relevantes, a posição patrimonial e financeira consolidada da MSD PREV – Sociedade de Previdência Privada e individuais dos Planos de Benefícios em 31 de dezembro de 2023, o desempenho consolidado e por Planos de Benefícios de suas operações do exercício findo naquela data, de acordo com as práticas contábeis adotadas no Brasil, aplicáveis às entidades reguladas pelo Conselho Nacional de Previdência Complementar - CNPC.

### 2. Base para opinião

Nossa auditoria foi conduzida de acordo com as normas brasileiras e internacionais de auditoria e nossas responsabilidades, em cumprimento a tais normas, estão descritas no tópico 5 adiante. Somos independentes em relação à Sociedade, de acordo com os princípios previstos no Código de Ética Profissional do Contador e nas normas profissionais emitidas pelo Conselho Federal de Contabilidade, e cumprimos com as demais responsabilidades éticas de acordo com essas normas. Acreditamos que as evidências de auditoria obtidas são suficientes e apropriadas para fundamentar nossa opinião.

### 3. Outras informações que acompanham as demonstrações contábeis e o Relatório do Auditor.

A Administração da Entidade é responsável por outras informações que constam do Relatório Anual da Administração e nossa opinião sobre as demonstrações contábeis não abrange tal Relatório e, portanto, não expressamos qualquer forma de conclusão de auditoria sobre o mesmo.

Em conexão com a auditoria das demonstrações contábeis, nossa responsabilidade é a de ler o referido relatório, e considerar se o conteúdo está consistente com as informações apresentadas nas demonstrações contábeis. Não temos nada a relatar sobre o mesmo dado à sua inexistência nesta data.

#### 4. Responsabilidades da Administração e da Governança

A Administração é responsável pela elaboração e adequada apresentação das demonstrações contábeis de acordo com as práticas contábeis adotadas no Brasil e pelos controles internos que ela determinou como necessários para permitir a elaboração de demonstrações contábeis livres de distorção relevante, independentemente se causada por fraude ou erro.

Na elaboração das demonstrações contábeis, a Administração é responsável pela avaliação da capacidade da Entidade continuar operando, divulgando, quando aplicável, os assuntos relacionados com a sua continuidade operacional e o uso dessa base contábil na elaboração dessas demonstrações, a não ser que ela pretenda liquidar a Sociedade ou cessar suas operações, ou não tenha alternativa realista para evitar o encerramento das operações.

#### 5. Responsabilidades do Auditor

Nossos objetivos são obter segurança razoável de que as demonstrações contábeis, tomadas em conjunto, estão livres de distorção relevante, independentemente se causada por fraude ou erro, e expressar opinião sobre as mesmas. Segurança razoável não é uma garantia de que a auditoria, realizada de acordo com as normas brasileiras e internacionais aplicáveis, sempre detecta eventuais distorções relevantes existentes. As distorções podem ser decorrentes de fraude ou erro e são consideradas relevantes quando, individualmente ou em conjunto, possam influenciar, dentro de uma perspectiva razoável, as decisões econômicas dos usuários tomadas com base nas referidas demonstrações contábeis.

Como parte da auditoria, realizada de acordo com as normas brasileiras e internacionais aplicáveis, exercemos julgamento profissional e mantivemos ceticismo profissional ao longo dos trabalhos. Além disso:

- a. Identificamos e avaliamos os riscos de distorção relevante nas demonstrações contábeis, independentemente se causada por fraude ou erro, planejamos e executamos procedimentos de auditoria em resposta a tais riscos, bem como obtivemos evidências de auditoria apropriadas e suficientes para fundamentar nossa opinião. O risco de não detecção de distorção relevante resultante de fraude é maior do que o proveniente de erro, já que a fraude pode envolver o ato de burlar os controles internos, conluio, falsificação, omissão ou representações falsas intencionais;
- b. Obtivemos entendimento dos controles internos relevantes para a auditoria para planejarmos procedimentos técnicos apropriados às circunstâncias, mas não com o objetivo de expressar opinião sobre a eficácia dos controles internos da Sociedade;



- c. Avaliamos a adequação das políticas contábeis utilizadas e a razoabilidade das estimativas contábeis e respectivas divulgações feitas pela Administração;
- d. Concluimos sobre a adequação do uso, pela Administração, da base contábil de continuidade operacional e, mediante as evidências de auditoria obtidas, que não existe incerteza relevante em relação a eventos ou condições que possam levantar dúvida significativa em relação à capacidade de continuidade operacional da Entidade. Nossas conclusões estão fundamentadas nas evidências de auditoria obtidas até a data deste relatório. Todavia, eventos ou condições futuras podem levar a Sociedade a não mais se manter em continuidade operacional; e
- e. Avaliamos a apresentação geral, a estrutura e o conteúdo das demonstrações contábeis, inclusive as divulgações e se elas representam as correspondentes transações e os eventos de maneira compatível com o objetivo de apresentação adequada.

Comunicamo-nos com os responsáveis pela Governança a respeito, entre outros aspectos, do alcance planejado dos exames, da época das visitas e das constatações relevantes de auditoria, inclusive as eventuais deficiências significativas nos controles internos que identificamos durante nossos trabalhos.

Belo Horizonte, 04 de março de 2024

**FERNANDO MOTTA AUDITORES**  
CRCMG-12.557 | CVM-12.815

**Luiz Alberto Rodrigues Mourão**  
Contador CRC-RJ 046.114-O

## Demonstrações Contábeis em 31 de dezembro de 2023 e 2022

Março de 2024

### BALANÇO PATRIMONIAL - CONSOLIDADO

(em R\$ mil)

ATIVO	Períodos findos em:	
	31.12.2023	31.12.2022
DISPONÍVEL	4	162
REALIZÁVEL		
Gestão Previdencial	5.1	6.193
Gestão Administrativa	5.2	2.189
Investimentos	5.3	748.423
Fundos de Investimentos		748.423
		678.131
<b>TOTAL DO ATIVO</b>	<b>756.967</b>	<b>685.830</b>

PASSIVO	Períodos findos em:	
	31.12.2023	31.12.2022
<b>EXIGÍVEL OPERACIONAL</b>	<b>517</b>	<b>692</b>
Gestão Previdencial	6.1	342
Gestão Administrativa	6.2	60
Investimentos	6.3	115
<b>EXIGÍVEL CONTINGENCIAL</b>	<b>2.192</b>	<b>1.705</b>
Gestão Administrativa	7	2.192
<b>PATRIMÔNIO SOCIAL</b>	<b>754.258</b>	<b>683.433</b>
Patrimônio de Cobertura do Plano	8	740.703
Provisões Matemáticas	8.1	740.998
Benefícios Concedidos		158.520
Benefícios a Conceder		582.478
Equilíbrio Técnico		(295)
Resultados Realizados		(295)
(-) Déficit Técnico Acumulado	8.2	(295)
Fundos		13.555
Fundos Previdenciais	9	13.555
<b>TOTAL DO PASSIVO</b>	<b>756.967</b>	<b>685.830</b>

## DEMONSTRAÇÕES DAS MUTAÇÕES DO PATRIMÔNIO SOCIAL (DMPS) - CONSOLIDADO

(em R\$ mil)

	Períodos findos em:		Var. %
	31.12.23	31.12.22	
<b>A) Patrimônio Social - Início do Exercício</b>	<b>683.433</b>	<b>644.925</b>	<b>5,97</b>
<b>1. Adições</b>	<b>121.931</b>	<b>88.363</b>	<b>37,99</b>
(+) Contribuições Previdenciais	37.617	35.158	6,99
(+) Portabilidade	484	541	(10,54)
(+) Resultado Positivo Líquido dos Investimentos - Gestão Previdencial	80.218	50.228	59,71
(+) Receitas Administrativas	3.612	2.436	48,27
<b>2. Destinações</b>	<b>(51.106)</b>	<b>(49.855)</b>	<b>2,51</b>
(-) Benefícios	(21.398)	(21.031)	1,75
(-) Resgates	(19.806)	(20.554)	(3,64)
(-) Portabilidade	(6.290)	(5.834)	7,82
(-) Despesas Administrativas	(3.125)	(2.323)	34,52
(-) Constituição Líquida de Contingências - Gestão Administrativa	(487)	(113)	330,97
<b>3. Acréscimo/Decréscimo no Patrimônio Social (1-2)</b>	<b>70.825</b>	<b>38.508</b>	<b>83,92</b>
(+/-) Provisões Matemáticas	67.897	36.317	86,96
(+/-) Superávit Técnico do Exercício	47	18	161,11
(+/-) Fundos Previdenciais	2.881	2.173	32,58
<b>4. Outros Eventos do Patrimônio Social</b>	<b>-</b>	<b>-</b>	<b>-</b>
<b>5. Operações Transitórias</b>	<b>-</b>	<b>-</b>	<b>-</b>
<b>B) Patrimônio Social - Final do Exercício (A+3+4+5)</b>	<b>754.258</b>	<b>683.433</b>	<b>10,36</b>

## DEMONSTRAÇÕES DO PLANO DE GESTÃO ADMINISTRATIVA (DPGA) - CONSOLIDADO

(em R\$ mil)

	Períodos findos em:		
	31.12.23	31.12.22	Var. %
<b>A) Fundo Administrativo Início do Exercício</b>	-	-	-
<b>1. Custeio da Gestão Administrativa</b>	<b>3.612</b>	<b>2.436</b>	<b>48,27</b>
<b>1.1. Receitas</b>	<b>3.612</b>	<b>2.436</b>	<b>48,27</b>
Custeio Administrativo dos Investimentos	3.271	2.436	34,28
Atualização de Depósitos Judiciais	335	-	100
Outras Receitas	6	-	100,00
<b>2. Despesas Administrativas</b>	<b>(3.125)</b>	<b>(2.323)</b>	<b>(34,52)</b>
<b>2.1. Administração dos Planos Previdenciais</b>	<b>(3.125)</b>	<b>(2.323)</b>	<b>(34,52)</b>
Pessoal e Encargos	(1.850)	(1.032)	(79,26)
Treinamentos/Congressos e Seminários	(21)	(8)	(162,50)
Viagens e Estadias	(1)	-	(100,00)
Serviços de Terceiros	(1.141)	(1.146)	(0,44)
Despesas Gerais	(52)	(77)	32,47
Tributos	(60)	(60)	-
<b>3. Constituição/Reversão de Contingências Administrativas</b>	<b>(487)</b>	<b>(113)</b>	<b>(330,97)</b>
<b>4. Reversão de Recursos para o Plano de Benefícios</b>	-	-	-
<b>5. Resultado Negativo Líquido dos Investimentos</b>	-	-	-
<b>6. Sobra/Insuficiência da Gestão Administrativa (1-2-3-4-5)</b>	-	-	-
<b>7. Constituição/Reversão do Fundo Administrativo (6)</b>	-	-	-
<b>8. Operações Transitórias</b>	-	-	-
<b>B) Fundo Administrativo Final do Exercício (A+7+8)</b>	-	-	-

As Notas Explicativas são parte integrante das Demonstrações Contábeis. Para ver o texto na íntegra, consulte a versão completa deste Relatório Anual em nosso site.

Aqui você encontra os resultados da avaliação atuarial realizada anualmente nos planos de benefícios administrados pela Entidade, com o objetivo de examinar a saúde financeira dos planos e determinar os custos que serão praticados no ano seguinte. Este documento é elaborado e assinado por um atuário (profissional especializado em previdência) e deve trazer todas as informações pertinentes ao estudo realizado, como os principais resultados, as hipóteses utilizadas e, principalmente, a conclusão do atuário em relação ao estudo. As informações estatísticas e financeiras dos planos e suas respectivas regras regulamentares também são fundamentais para o estudo.

# Gestão Atuarial



# Parecer da Avaliação Atuarial do Plano de Aposentadoria MSD Prev referente ao encerramento do exercício de 2023

01/2024

## Hipóteses e Métodos Atuariais

Para a apuração das provisões matemáticas e dos custos foram utilizadas as seguintes hipóteses e métodos atuariais:

	2023	2022
Indexador do Plano (Reajuste dos Benefícios)	INPC (IBGE)	INPC (IBGE)
Taxa Real Anual de Juros (%)	3,50% a.a.	3,50% a.a.
Fator de Determinação Valor Real ao Longo do Tempo Ben Entidade (%)	100%	100%
Tábua de Mortalidade Geral	AT-2000 Básica, segregada por sexo	AT-2000 Básica, segregada por sexo
Tábua de Mortalidade de Inválidos	MI-85, segregada por sexo	MI-85, segregada por sexo

O cálculo das provisões matemáticas de benefícios concedidos dos assistidos considera a composição familiar informada pela entidade. Para os participantes aposentados a composição familiar corresponde ao beneficiário vitalício mais jovem.

Para os pensionistas a composição familiar correspondente ao beneficiário vitalício mais jovem, o beneficiário temporário mais jovem e o número total de beneficiários elegíveis à pensão.

Foi realizado em 30/09/2022 estudo técnico de adequação das hipóteses atuariais para atender os dispositivos previstos nas bases técnicas constantes nas redações da Resolução CNPC nº 30, de 10/10/2018, e da Instrução Normativa nº 33, de 23/10/2020 (válida até 31/08/2023).

## Patrimônio de Cobertura do Plano, Provisões Matemáticas e Fundos

Com base nos dados cadastrais, utilizando as hipóteses e os métodos anteriormente mencionados, certificamos que a composição do Patrimônio de Cobertura do Plano, das Provisões Matemáticas e dos Fundos, em 31/12/2023, é a seguinte:

Posição Financeira em 31/12/2023	R\$
<b>2.03 Patrimônio Social</b>	<b>754.257.736,36</b>
<b>2.03.01 Patrimônio de Cobertura do Plano</b>	<b>740.702.095,51</b>
<b>2.03.01.01 Provisões Matemáticas</b>	<b>740.997.559,87</b>
<b>2.03.01.01.01 Benefícios Concedidos</b>	<b>158.519.344,37</b>
<b>2.03.01.01.01.01 Contribuição Definida</b>	<b>151.747.310,37</b>
2.03.01.01.01.01.01 Saldo de Conta dos Assistidos - Constituído	151.747.310,37
<b>2.03.01.01.01.02 Benefício Definido Estruturado em Regime de Capitalização</b>	<b>6.772.034,00</b>
2.03.01.01.01.02.01 Valor Atual dos Benefícios Futuros Programados - Assistidos	6.258.392,00
2.03.01.01.01.02.02 Valor Atual dos Benefícios Futuros Não Programados - Assistidos	513.642,00
<b>2.03.01.01.02 Benefícios a Conceder</b>	<b>582.478.215,50</b>
<b>2.03.01.01.02.01 Contribuição Definida</b>	<b>582.478.215,50</b>
2.03.01.01.02.01.01 Saldo de Contas - Parcela Patrocinador(es) / Instituidor(es)	303.268.297,97
2.03.01.01.02.01.02 Saldo de Contas - Parcela Constituída pelos Participantes	271.735.207,16
2.03.01.01.02.01.03 Saldo de Contas - Parcela Participantes Portada de EFPC	6.676.448,34
2.03.01.01.02.01.04 Saldo de Contas - Parcela Participantes Portada de EAPC	798.262,03
<b>2.03.01.01.02.02 Benefício Definido Estruturado em Regime de Capitalização Programado</b>	<b>0,00</b>
2.03.01.01.02.02.01 Valor Atual dos Benefícios Futuros Programados	0,00
2.03.01.01.02.02.02 (-) Valor Atual das Contribuições Futuras dos Patrocinadores	0,00
2.03.01.01.02.02.03 (-) Valor Atual das Contribuições Futuras dos Participantes	0,00
<b>2.03.01.01.02.03 Benefício Definido Estruturado em Regime de Capitalização Não Programado</b>	<b>0,00</b>
2.03.01.01.02.03.01 Valor Atual dos Benefícios Futuros Não Programados	0,00
2.03.01.01.02.03.02 (-) Valor Atual das Contribuições Futuras dos Patrocinadores	0,00
2.03.01.01.02.03.03 (-) Valor Atual das Contribuições Futuras dos Participantes	0,00
<b>2.03.01.01.03 (-) Provisões Matemáticas a Constituir</b>	<b>0,00</b>
<b>2.03.01.01.03.01 (-) Serviço Passado</b>	<b>0,00</b>
2.03.01.01.03.01.01 (-) Patrocinador(es)	0,00

Posição Financeira em 31/12/2023	R\$
2.03.01.01.03.01.02 (-) Participantes	0,00
<b>2.03.01.01.03.02 (-) Equacionamento de Déficit a Integralizar</b>	<b>0,00</b>
2.03.01.01.03.02.01 (-) Patrocinador(es)	0,00
2.03.01.01.03.02.01.01 Deficit Equacionado	0,00
2.03.01.01.03.02.02 (-) Participantes	0,00
2.03.01.01.03.02.03 (-) Assistidos	0,00
<b>2.03.01.01.03.03 (+/-) Por Ajustes das Contribuições Extraordinárias</b>	<b>0,00</b>
2.03.01.01.03.03.01 (+/-) Patrocinador(es)	0,00
2.03.01.01.03.03.02 (-) Participantes	0,00
2.03.01.01.03.03.03 (-) Assistidos	0,00
<b>2.03.01.02 Equilíbrio Técnico</b>	<b>(295.464,36)</b>
<b>2.03.01.02.01 Resultados Realizados</b>	<b>(295.464,36)</b>
<b>2.03.01.02.01.01 Superávit Técnico Acumulado</b>	<b>0,00</b>
2.03.01.02.01.01.01 Reserva de Contingência	0,00
2.03.01.02.01.01.02 Reserva Especial para Revisão de Plano	0,00
<b>2.03.01.02.01.02 (-) Déficit Técnico Acumulado</b>	<b>(295.464,36)</b>
<b>2.03.01.02.02 Resultados a Realizar</b>	<b>0,00</b>
<b>2.03.02 Fundos</b>	<b>13.555.640,85</b>
<b>2.03.02.01 Fundos Previdenciais</b>	<b>13.555.640,85</b>
2.03.02.01.01 Reversão de Saldo por Exigência Regulamentar	11.629.288,81
2.03.02.01.02 Revisão de Plano	0,00
2.03.02.01.02.01 Fundo Previdencial - Revisão de Plano	0,00
2.03.02.01.03 Outros - Previsto em Nota Técnica Atuarial	1.926.352,04
2.03.02.01.03.01 Fundo Oriundo MSD Prev	4.337,88
2.03.02.01.03.02 Fundo Oriundo OBS	1.922.014,16
<b>2.03.02.02 Fundos Administrativos</b>	<b>0,00</b>
2.03.02.02.01 Plano de Gestão Administrativa	0,00
2.03.02.02.02 Participação no Fundo Administrativo PGA	0,00
<b>2.03.02.03 Fundos para Garantia das Operações com Participantes</b>	<b>0,00</b>
<b>Operações Contratadas em 31/12/2023</b>	<b>(R\$)</b>
<b>1.02.01.01.04.02 Serviço Passado Contratado</b>	<b>0,00</b>
<b>1.02.01.01.04.03 Déficit Técnico Contratado</b>	<b>0,00</b>
1.02.01.01.04.03.01 Operações Contratadas - Deficit Técnico Contratado	0,00



## Conclusão

Face ao exposto, na qualidade de atuários responsáveis pela avaliação atuarial anual regular do Plano de Aposentadoria MSD Prev da Entidade, informamos que o plano está deficitário, dentro do limite estipulado pela legislação, desta forma nenhum plano de equacionamento necessita ser realizado durante o ano.

As provisões matemáticas apresentadas neste parecer são estimativas e baseadas em premissas sobre eventos futuros. Determinadas regras do plano, julgadas imateriais do ponto de vista atuarial, não são avaliadas. Outras regras são calculadas por aproximação na avaliação atuarial para apuração dos compromissos do plano. A WTW adota aproximações em seus cálculos que, de acordo com sua avaliação, não resultam em diferença expressiva em relação aos resultados que seriam obtidos usando cálculos mais detalhados ou dados mais precisos.

As premissas atuariais adotadas foram determinadas através de estudos técnicos de adequação elaborados conforme a legislação vigente à época dos estudos e tais estudos são considerados válidos para a avaliação atuarial tratada neste parecer.

Futuras avaliações atuariais podem apresentar resultados diferentes dos registrados neste parecer devido a diversos fatores, dentre eles destacamos: experiência do plano diferente da prevista nas premissas econômicas ou demográficas; alteração nas premissas econômicas ou demográficas; mudança nas regras do plano e/ou na legislação; e eventos significativos ocorridos na(s) patrocinadora(s), tais como reestruturações, aquisições e alienações. Os resultados apresentados neste parecer estão diretamente vinculados à precisão e integridade dos dados e informações de responsabilidade da entidade e sua(s) patrocinadora(s).

Este parecer atuarial foi elaborado com o propósito de apresentar os resultados da avaliação atuarial do Plano em 31/12/2023 à Entidade, ao(s) patrocinador(es) do Plano, seus participantes e assistidos. Este documento não se destina ou deve ser utilizado para outros fins. Qualquer outro destinatário será considerado como tendo concordado que a WTW tem responsabilidade apenas com o contratante dessa avaliação atuarial em relação a todas as questões relativas a este documento, e se basear neste documento não resultará na criação de qualquer direito ou responsabilidade pela WTW.

Rio de Janeiro, 31 de janeiro de 2024.

Helio Okuma  
MIBA nº 1.297

Rafael El Mansoura Corrêa da Costa  
MIBA nº 2.443

As demonstrações contábeis da MSD Prev, auditadas pela Fernando Motta Auditores, e respectiva avaliação atuarial elaborada pela Willis Towers Watson, referentes ao exercício findo em 31 de dezembro de 2023, foram devidamente examinadas e aprovadas sem restrições pela Diretoria-Executiva, pelo Conselho Fiscal e pelo Conselho Deliberativo, em reuniões realizadas em 4, 8 e 12 de março de 2024, respectivamente.

Veja a íntegra das atas de reunião dos órgãos de administração e demais documentos na versão completa deste Relatório Anual de Informações, publicada em nosso site.

# Pareceres da Administração





**Sociedade de Previdência Privada**

*26 anos com você*

EXPEDIENTE

Resumo do Relatório Anual de Informações de 2023 é uma publicação da **MSD Prev – Sociedade de Previdência Privada**, dirigida aos participantes dos Planos de Benefícios da Entidade.

ADMINISTRAÇÃO:

**Vagner Launsten**

Tel.: +55 (11) 5189-7287

E-mail: [vagner.launsten@merck.com](mailto:vagner.launsten@merck.com)

**Renan Toledo**

Tel.: +55 (11) 5189-7459

E-mail: [renan.ramos.de.toledo@merck.com](mailto:renan.ramos.de.toledo@merck.com)

**Jainara Coelho**

Tel.: +55 (11) 5189-7865

E-mail: [jainara.dias.almeida.coelho@merck.com](mailto:jainara.dias.almeida.coelho@merck.com)

Av Dr. Chucri Zaidan, 296 - 13º andar - Vila Cordeiro - São Paulo - SP - CEP 04583-110  
[www.msdpPrev.com.br](http://www.msdpPrev.com.br)



**Coordenação geral dos trabalhos,  
projeto gráfico e editorial:**

Jusivaldo Almeida dos Santos  
JSANTOS Consultores Associados Ltda.  
[www.jsantosconsultores.com.br](http://www.jsantosconsultores.com.br)

msdprev

**Sociedade de Previdência Privada**

*26 anos com você*

**MSDPrev Sociedade de Previdência Privada**

CNPJ 02.726.871/0001-12

Av Dr. Chucri Zaidan, 296 - 13º andar - Vila Cordeiro -

São Paulo - SP - CEP 04583-110

Tels.: +55 (11) 5189-7514 / +55 (11) 5189-7929

[www.msdprev.com.br](http://www.msdprev.com.br)